

Diese Pläne haben nur Gültigkeit in Verbindung mit der geprüften Statik.  
 Alle Maße sind vor Ort verantwortlich vom Bauherrn zu prüfen.  
 Tür- und Brüstungshöhen sind auf OK FFH bezogen.  
 Mit Erscheinen dieses Planes verlieren alle vorherigen Pläne ihre Gültigkeit.  
 Abweichungen von dieser Planung sind nur mit Zustimmung des Planers zulässig.

- Mauerwerk/Porzellan
- Stahlbetonbauteile
- Trockenbau
- Schutzwasserleitungen
- Regenwasserleitungen
- Regenfallrohr

**TEKTUR zum PROJEKT:**

Errichtung eines Einfamilienhauses  
 Teichstraße, Flst. 1024  
 08412 Werdau, OT Leubnitz

**BAUHERR:**

Familie Wildt  
 Bergstraße 11  
 08412 Werdau

**GRUNDRISS KELLER M 1 : 100**

Dipl.-Ing. (TU) <b>ANDREAS WELSCH</b> Freier Architekt			Waldhäuser 1, OT Torzig 04228 Langenwiesenthal Tel.: 039028/92762 Fax: 039028/22022		
Bauherr:	Datum: 13.05.2005		Gezeichnet: AW		
Architekt:		Gezeichnet:	Blatt-Nr:	<b>2</b>	
			Projekt-Nr.:	<b>04/05</b>	

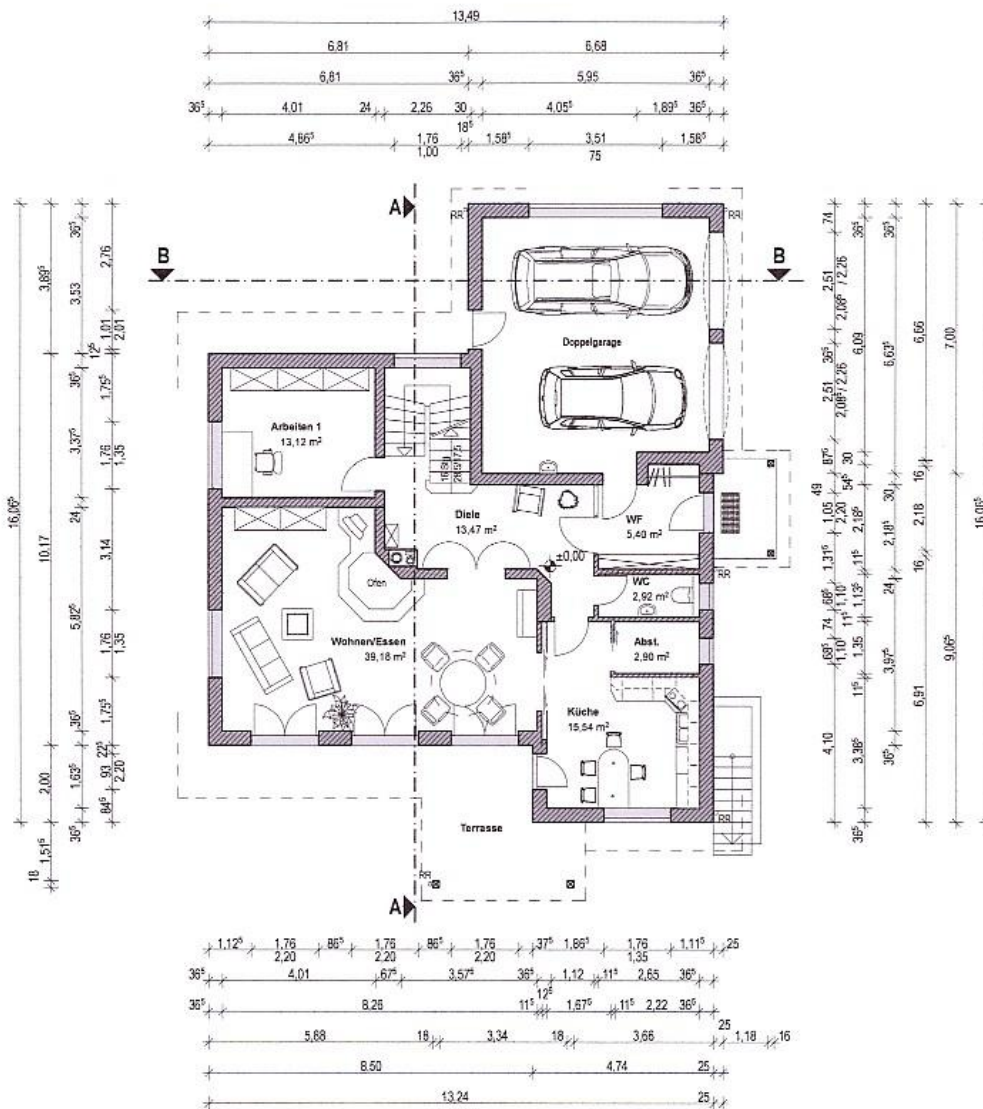

Diese Pläne haben nur Gültigkeit in Verbindung mit der genehmigten Statik.  
 Alle Maße sind vor Ort verantwortlich vom Bauaufstehenden zu prüfen.  
 Tür- und Brüstungshöhen sind auf OK FF/B bezogen.  
 Mit Erscheinen dieses Planes verlieren alle vorherigen Pläne ihre Gültigkeit.  
 Abweichungen von dieser Planung sind nur mit Zustimmung des Planers zulässig.

- Mauerwerk/Porzellan
- Stahlbetonbauteile
- Trockenbau
- Schmutzwasserleitungen
- Regenwasserleitungen
- Regenrohr

**TEKTUR zum PROJEKT:**

Errichtung eines Einfamilienhauses  
 Teichstraße, Flst. 1024  
 08412 Werdau, OT Leubnitz

**BAUHERR:**

Familie Wildt  
 Bergstraße 11  
 08412 Werdau

**GRUNDRISS ERDGESCHOSS M 1 : 100**

Dipl.-Ing. (TU) ANDREAS WELSCH Freier Architekt			Waldhäuser 1, OT Trümpf 39428 Langenbrensdorf Tel.: 03843/92782 Fax: 03843/20222	
Bauherr:	Datum: 13.05.2005		Geschnitten: Wc	
Architekt:		Blatt Nr.:	3	
		Projekt Nr.:	04/05	