

Ansicht von Westen M 1:100

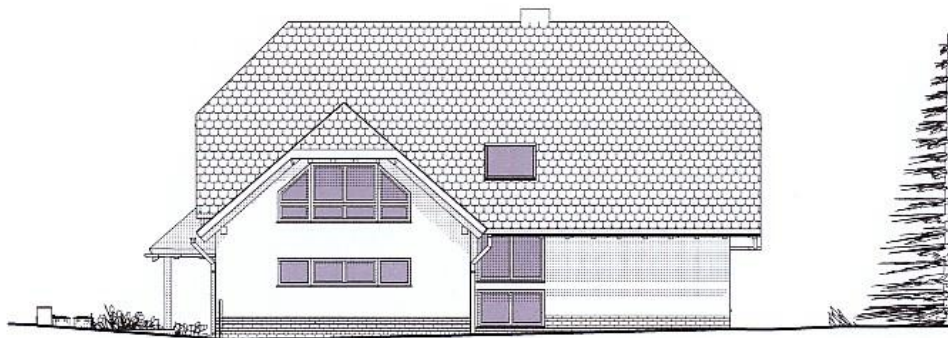

Ansicht von Norden M 1:100

**TEKTUR zum  
PROJEKT:**

Errichtung eines Einfamilienhauses  
Teichstraße , Flst. 1024  
08412 Werdau, OT Leubnitz

**BAUHERR:**

Familie Wildt  
Bergstraße 11  
08412 Werdau

**ANSICHTEN NORD und WEST M 1 : 100**

Dipl.-Ing. (TU) <b>ANDREAS WELSCH</b> Freier Architekt			Werkzeuge 1, OT Trübsch 09133 Langschleierdorf Tel.: 03850620192 Fax: 03850623322
Reihen:	Datum: 13.05.2005		Gesamtheit: We
Architekt:	Gezeichnet:	Blatt Nr.: <b>8</b>	Prospekt Nr.: 04/05